

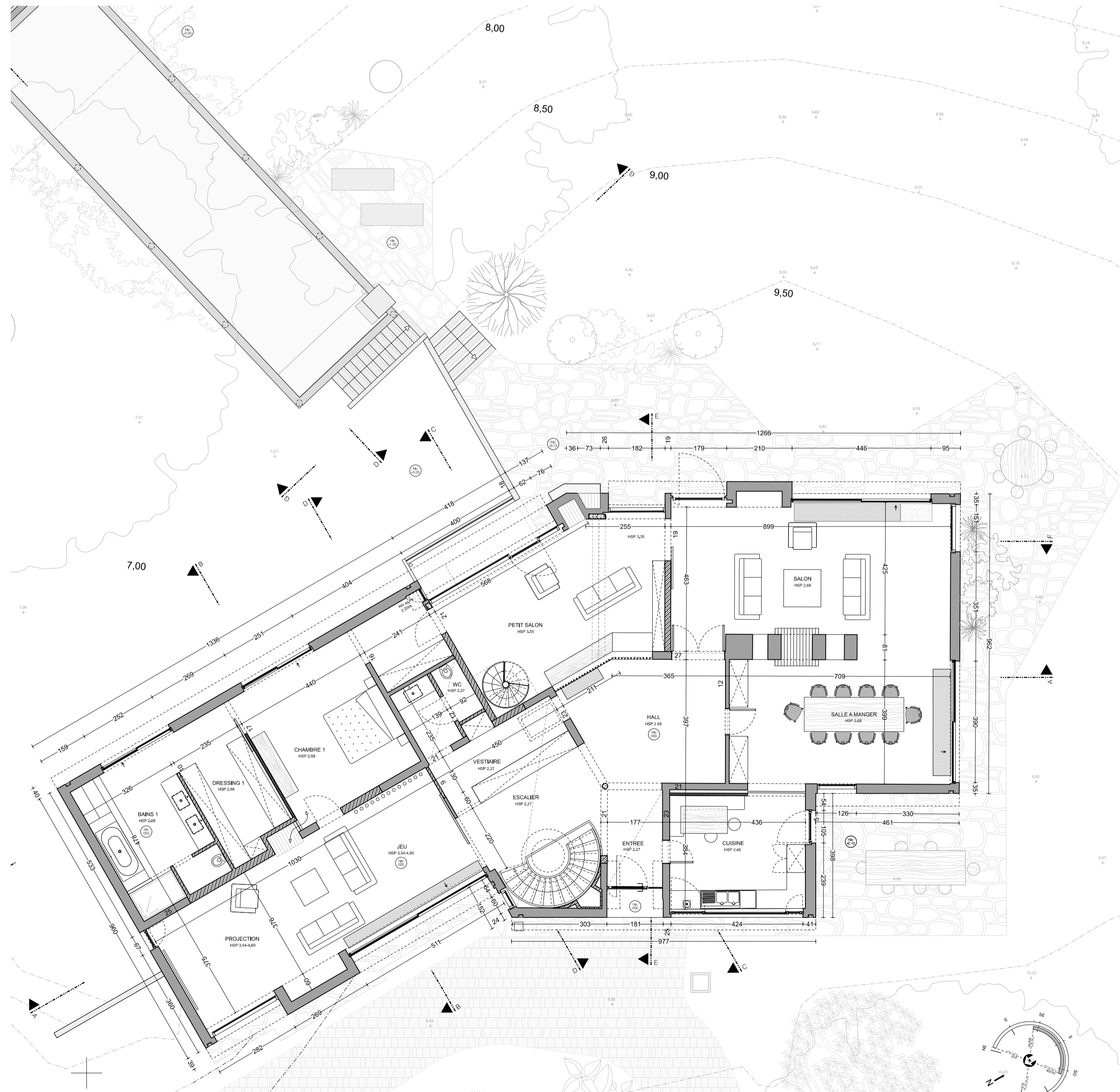

COUPE DD



COUPE EE



REZ-DE-CHAUSSEE

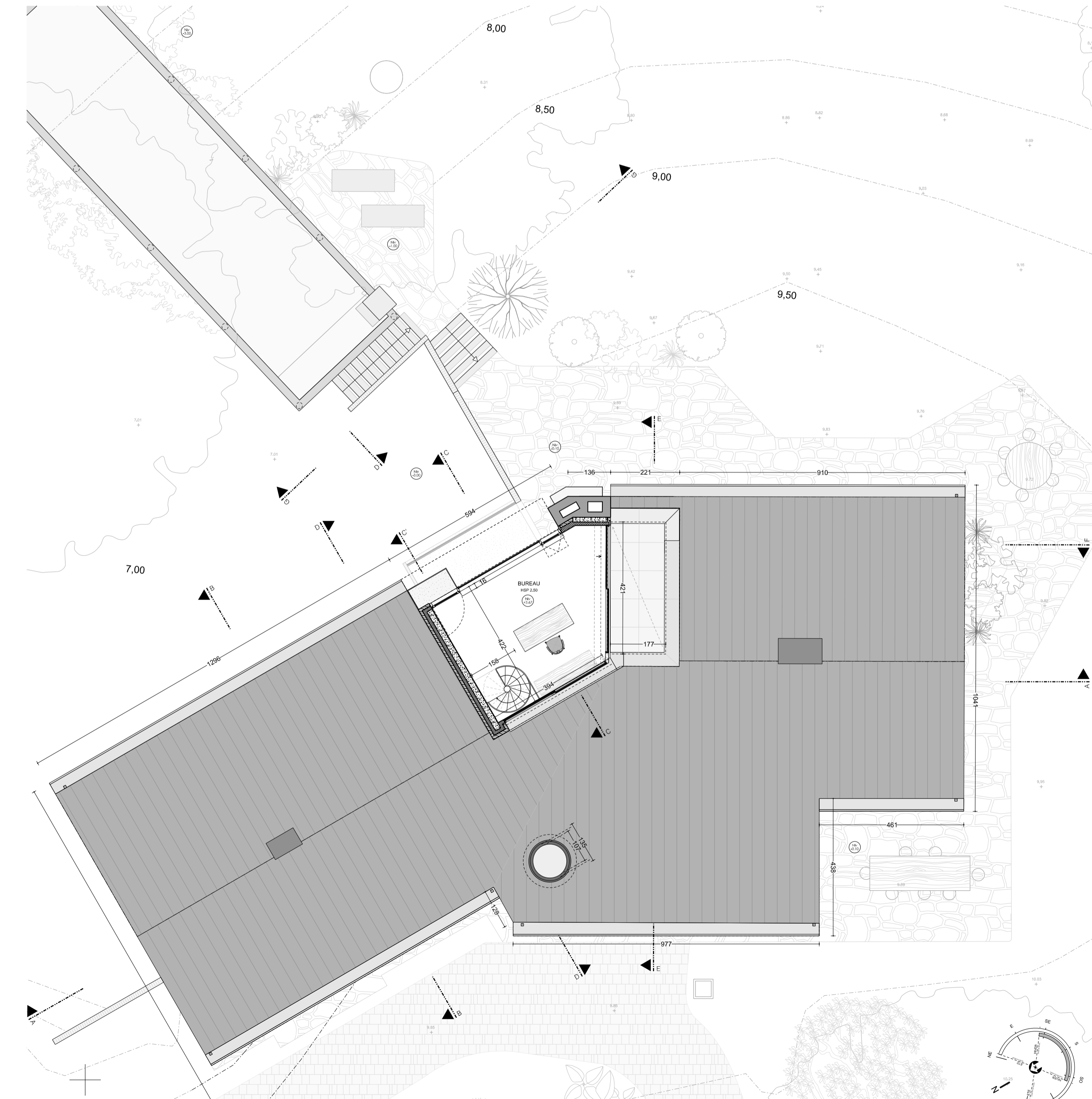

1ER ETAGE - BUREAU

LEGENDE GENERALE			
	DEMOLITION		ELEMENTS DE BETON PREFABRIQUE
	MACONNERIE EXISTANTE		BETON COULE SUR PLACE
	MACONNERIE BLOCS BETON		BETON ARCHITECTONIQUE
	MACONNERIE TERRE CUITE		BETON CELLULAIRE
	PIERRE NATURELLE		CHAPE DE FINITION EN CIMENT
	SABLE STABILISE		ISOLANT RIGIDE
			ISOLANT SOUPLE
	MACONNERIE EN BLOC DE CHANVRE		BOIS CONTRECILLE (CLT)
	CLOISONNEMENT BLOCS DE PLATRE		CLOISONNEMENT PLAQUES DE PLATRE
	GRILLE INVISIBILE		NIVEAU DE PLANCHER FINI

TOUTES LES COTATIONS DE HAUTEURS INDIQUEES EN PLAN SONT DONNEES PAR RAPPORT AU NIVEAU SOL FINI

REGION	REGION WALLONNE	
COMMUNE	COMMUNE DE GREZ-DOICEAU	
MAITRE DE L'OUVRAGE	Monsieur Jean-Michel Demeure Ruelle du Curé, 23 1390 Nethen	
PROJET	RENOVATION D'UNE MAISON UNIFAMILIALE	
SITUATION	Ruelle du Curé, 23 1390 Nethen	CADASTRE: B40t, B40h
AUTEUR DE PROJET	A . A . C . Rue du Congrès 13 - 1000 Bruxelles Tel +32 2 230 31 11 www.aac-hossey.be	Frederic Hossey Architecte inscrit au tableau de l'Ordre des Architectes de la province de Brabant Architecte collaborateur: Vickiane EGGEMONT
STABILITE	Formes et structure Ir. en charge du dossier: Philippe de Grosse	Rue du Pont du Christ 43 1300 Wavre philippe.degrosse@formestructure.be +32 474 98 52 00
CONSEILLER PEB - TS	Energ-ir Ir. en charge du dossier: Muriel Smeets	Rue de la Station 63/a 1360 Perwez muriel@energ-ir.be +32 81 22.17.25
ACOUSTIQUE		
BUREAU DE CONTROLE		
COORDINATEUR DE SECURITE		
ENTREPRISES		
OBJET	DEMANDE DE PERMIS D'URBANISME	
ECHELLE	1.100	COUPE DD - COUPE EE REZ-DE-CHAUSSEE - 1ER ETAGE
DATE	23.12.2021	
MODIFICATION	A B C D E F G H I J K L M N O P Q R S T U V W X Y Z	PLAN 20/180
INDICE	OOOOOOOOOOOOOOOOOOOOOOOOOO	PU 03/05
DATE		

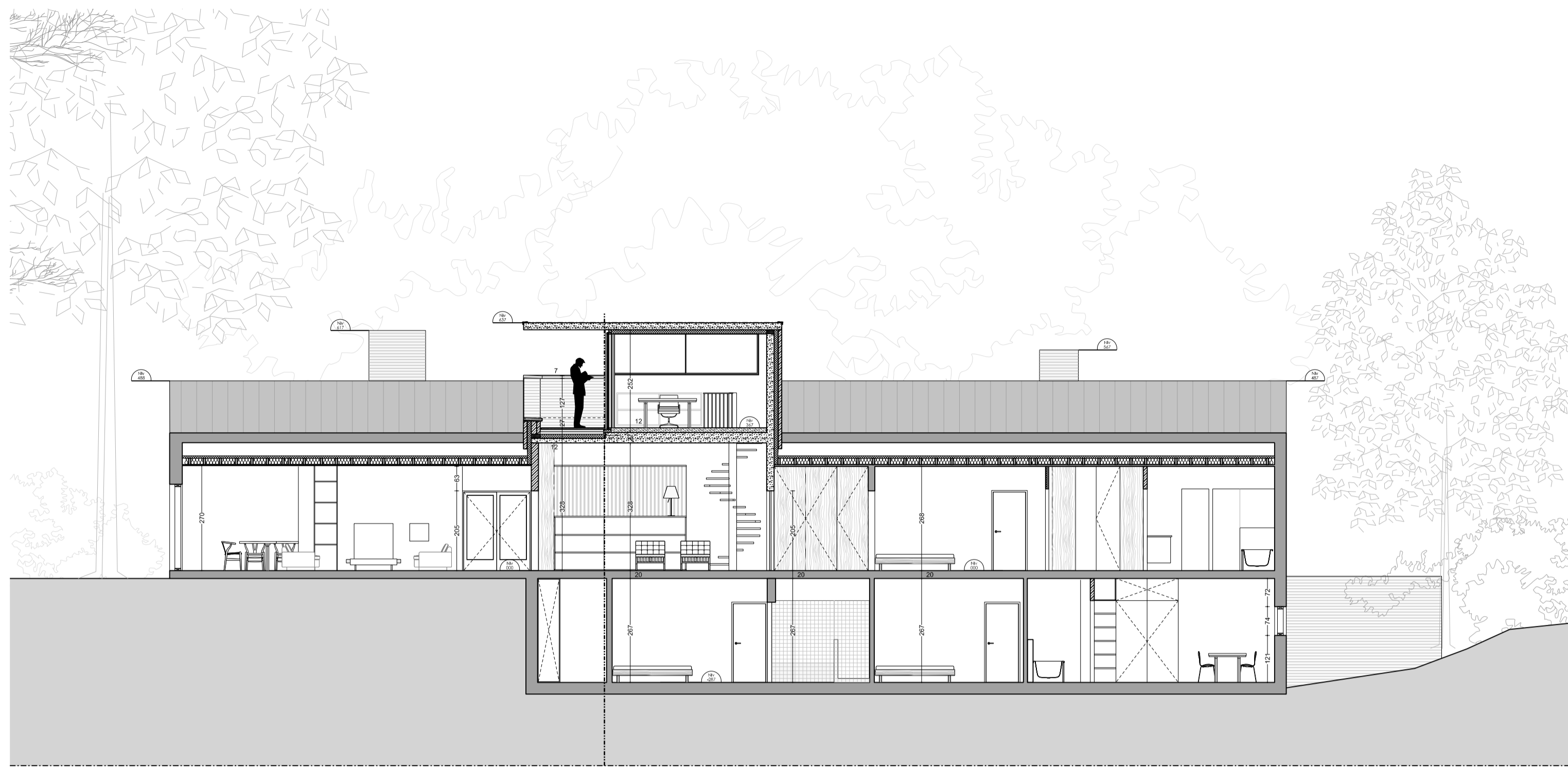

COUPE FF

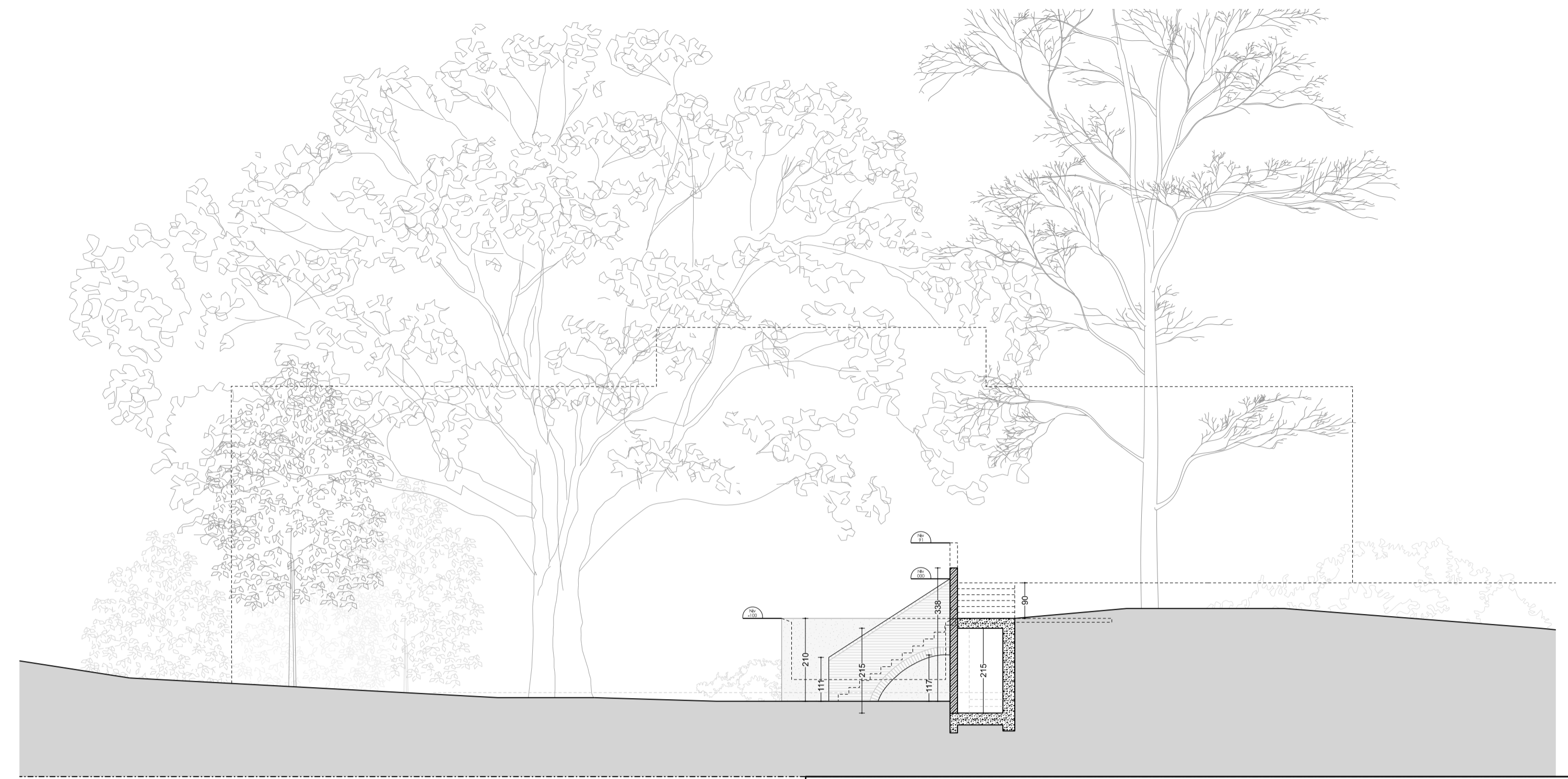

COUPE GG

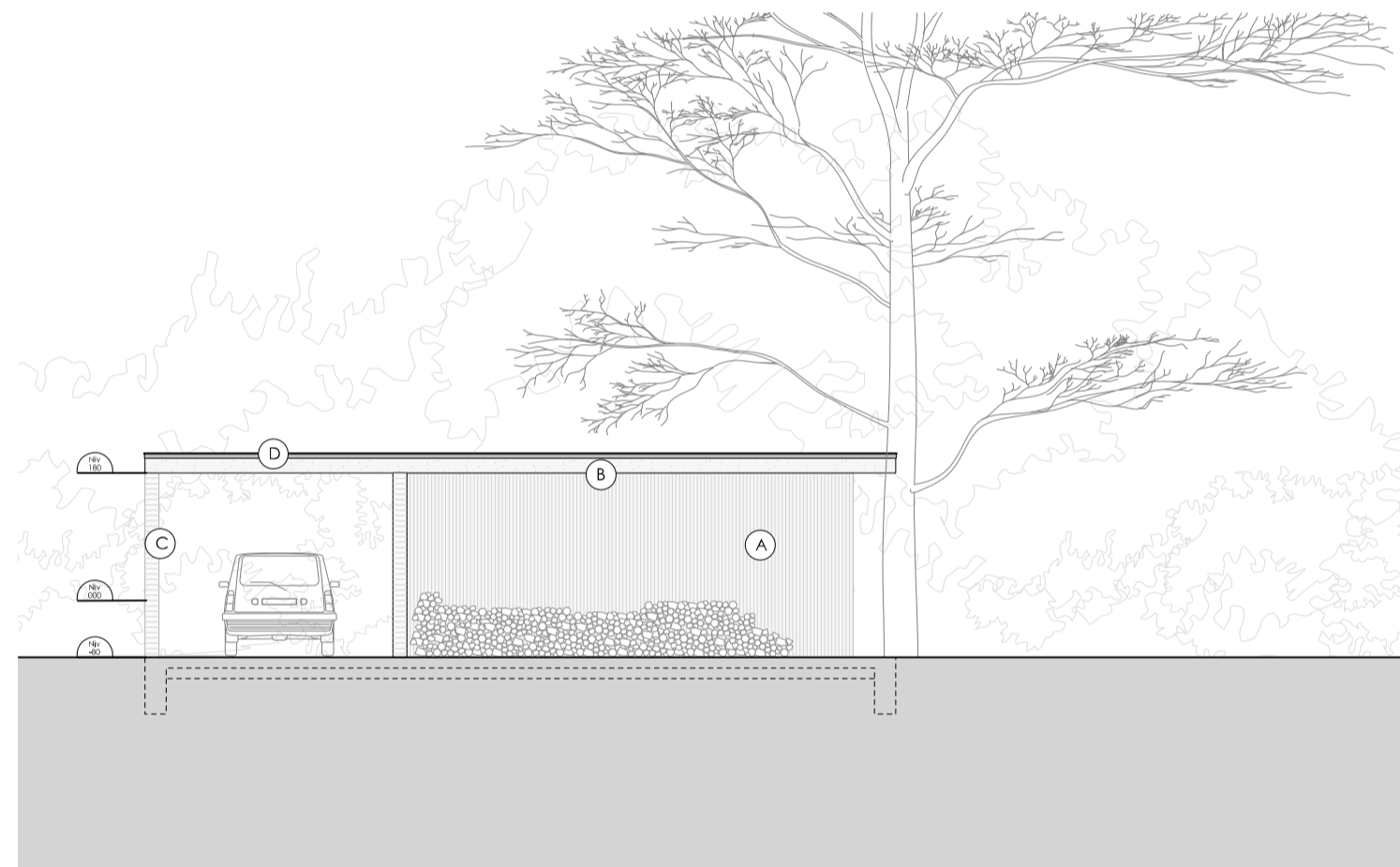

GARAGE - FACADE OUEST

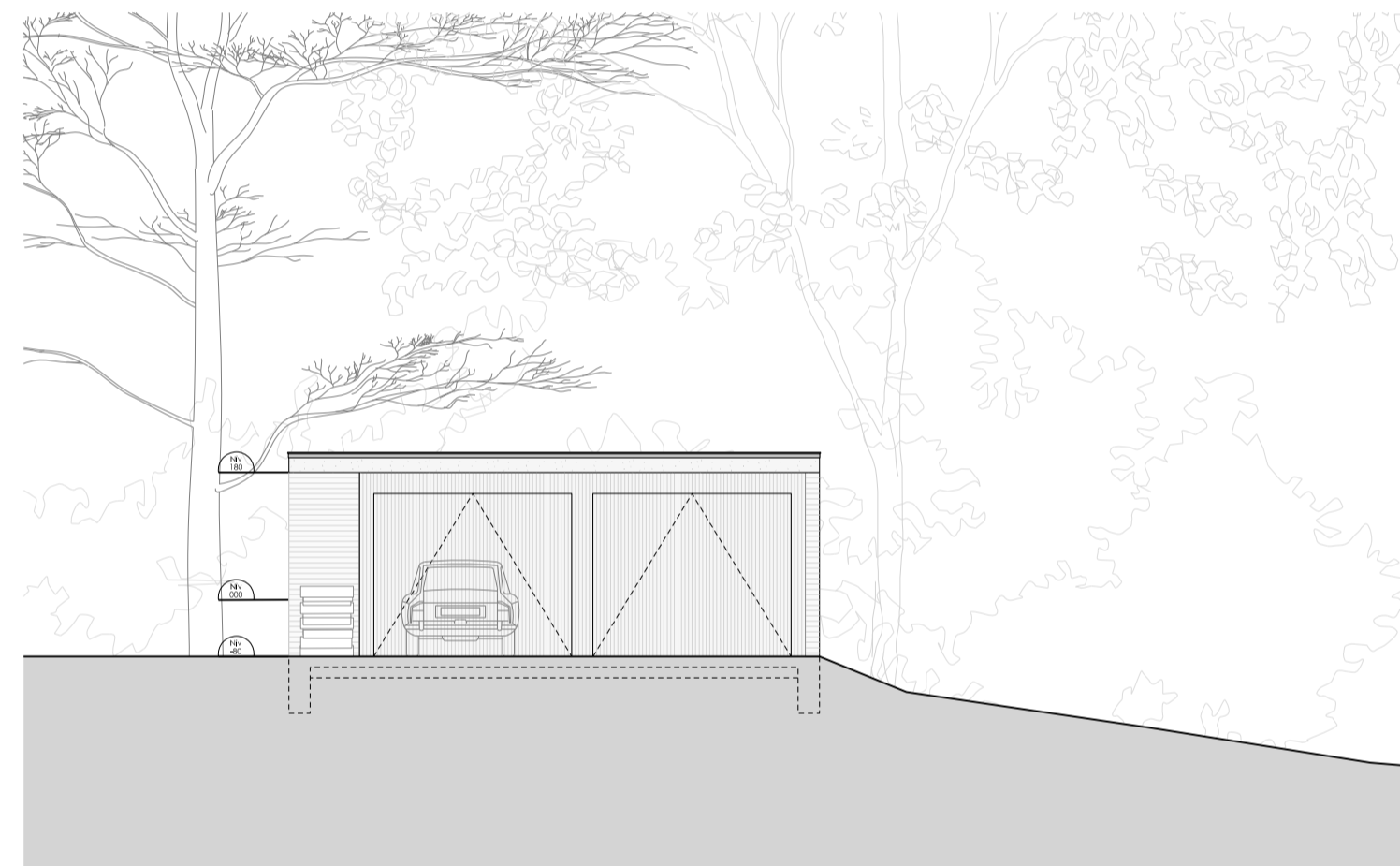

GARAGE - FACADE SUD

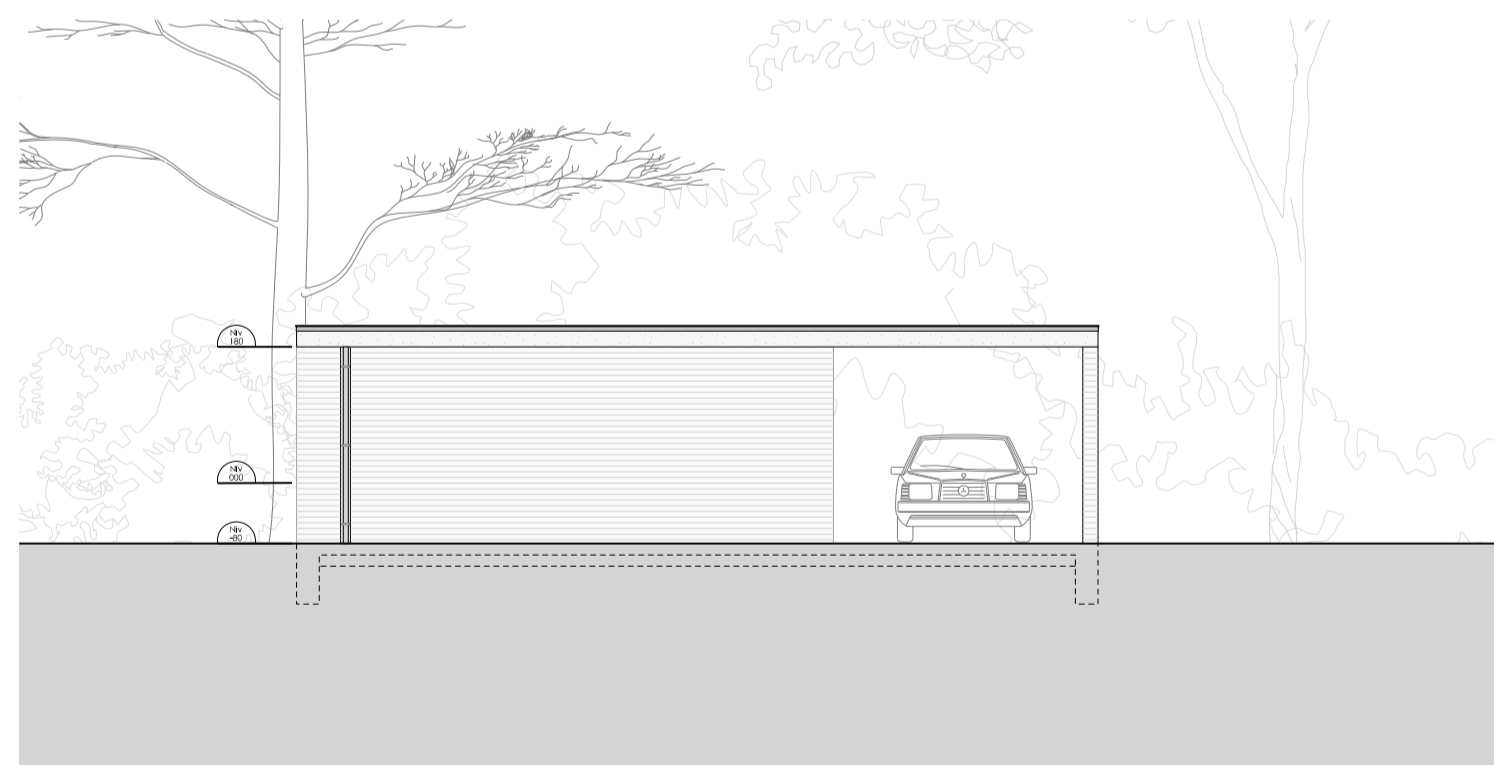

GARAGE - FACADE EST

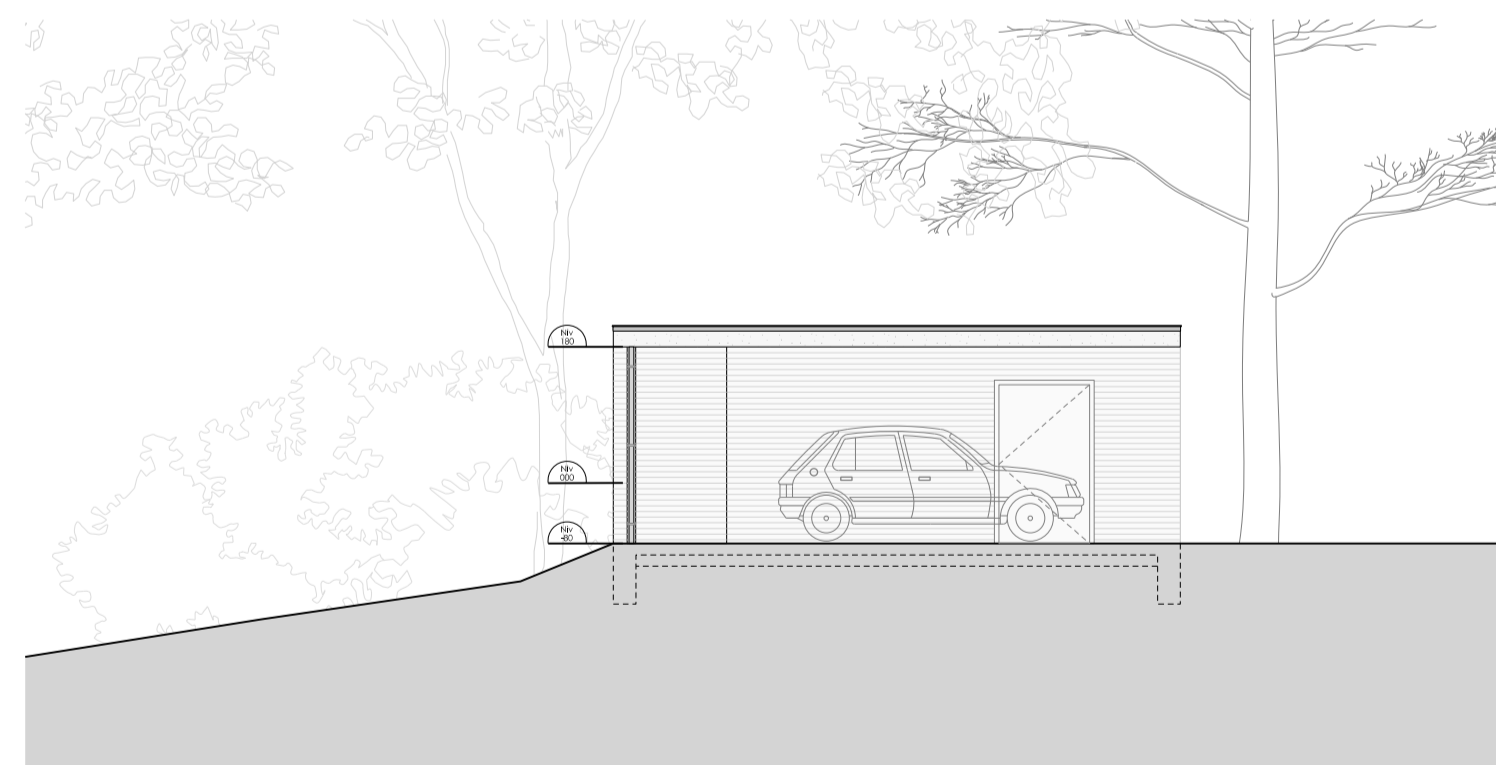

GARAGE - FACADE NORD

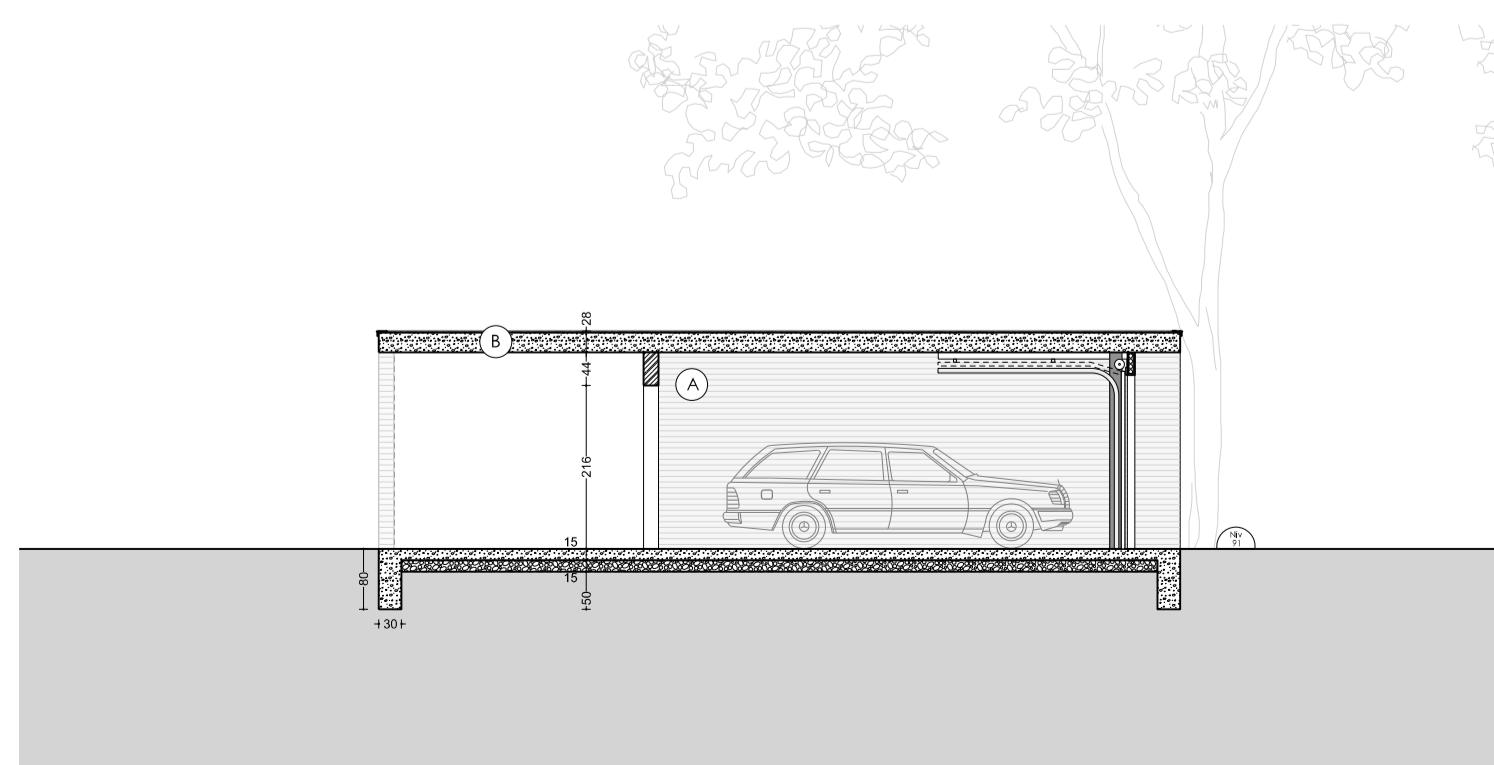

GARAGE - COUPE AA

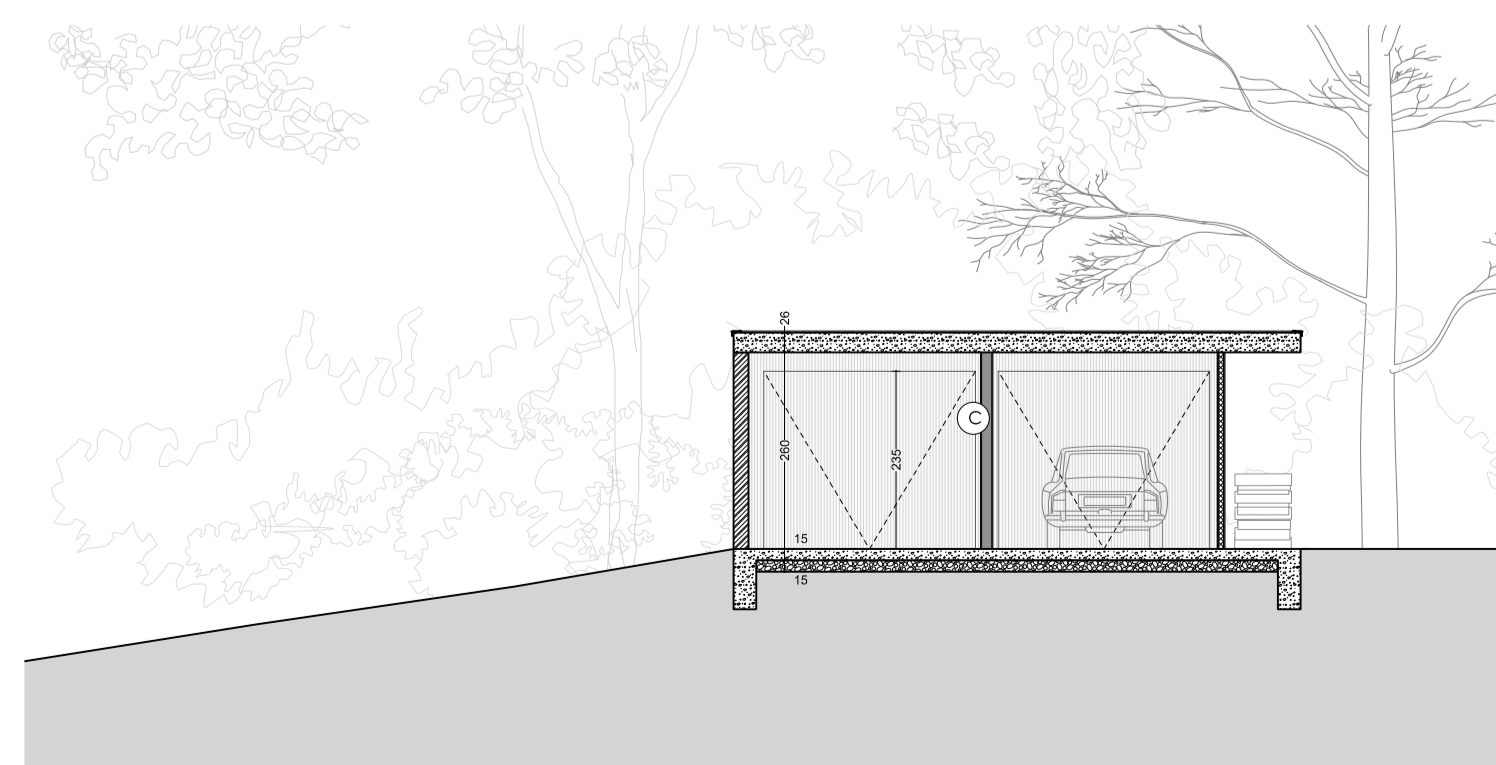

GARAGE - COUPE BB

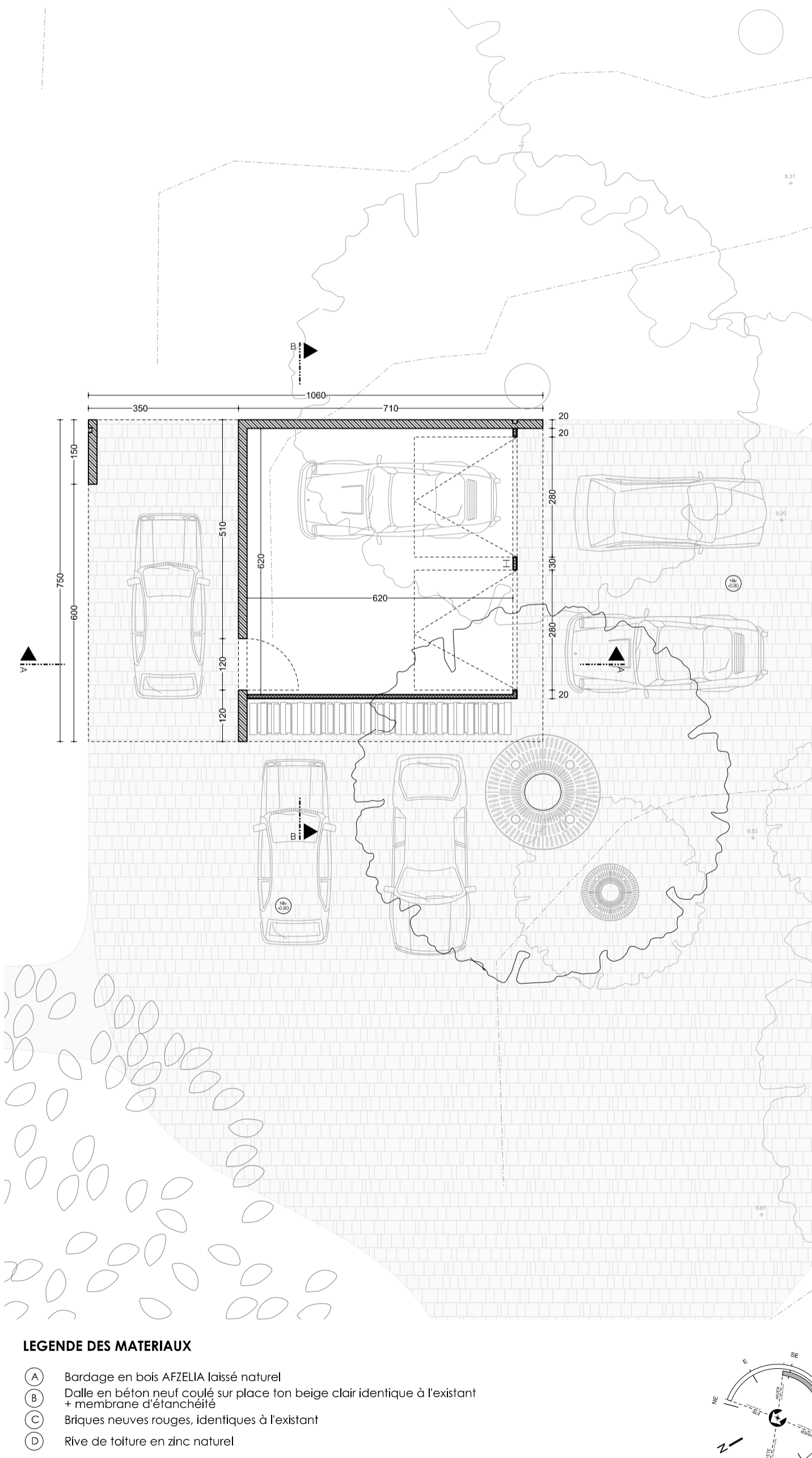

PLAN

LEGENDE GENERALE

	DEMOLITION		ELEMENTS DE BETON PREFABRIQUE		MACONNERIE EN BLOC DE CHANVRE
	MACONNERIE EXISTANTE		BETON COULE SUR PLACE		BOIS CONTRECOLLE (CLT)
	MACONNERIE BLOCS BETON		BETON ARCHITECTONIQUE		CLOISONNEMENT BLOCS DE PLATRE
	MACONNERIE TERRE CUITE		BETON CELLULAIRE		CLOISONNEMENT PLAQUES DE PLATRE
	PIERRE NATURELLE		CHAPE DE FINITION EN CIMENT		GRILLE INVISIBLE
	SABLE STABILISE		ISOLANT RIGIDE		NIVEAU DE PLANCHER FINI
			ISOLANT SOUPLE		

TOUTES LES COTATIONS DE HAUTEURS INDIQUEES EN PLAN SONT DONNEES PAR RAPPORT AU NIVEAU SOL FINI

REGION	REGION WALLONNE		
COMMUNE	COMMUNE DE GREZ-DOICEAU		
MAITRE DE L'OUVRAGE	Monsieur Jean-Michel Demeure Ruelle du Curé, 23 1390 Nethen		Jean-Michel Demeure
PROJET	RENOVATION D'UNE MAISON UNIFAMILIALE		
SITUATION	Ruelle du Curé, 23 1390 Nethen	CADASTRE:	B40f, B40h
AUTEUR DE PROJET	A . A . C . Rue du Congrès 13 - 1000 Bruxelles Tel +32.2 230 31 11 www.aac-hossey.be	Frederic Hossey Architecte inscrit au tableau de l'Ordre des Architectes de la province de Brabant Architecte collaborateur: Vikline EGGEMONT	
STABILITE	Formes et structure lr. en charge du dossier: Philippe de Grasse	Rue du Pont du Christ 43 1300 Wavre philippe.degrasse@formestructure.be +32 474 98 52 00	Philippe de Grasse
CONSEILLER PEB - TS	Energ-ir lr. en charge du dossier: Muriel Smeets	Rue de la Station 63/a 1360 Perwez muriel@energ-ir.be +32 81 22.17.25	Muriel Smeets
ACOUSTIQUE			
BUREAU DE CONTROLE			
COORDINATEUR DE SECURITE			
ENTREPRISES			
OBJET	DEMANDE DE PERMIS D'URBANISME		
ECHELLE	1:100	COUPE FF - COUPE GG GARAGE : PLAN, COUPES, FACADES	
DATE	23.12.2021		
MODIFICATION	A B C D E F G H I J K L M N O P Q R S T U V W X Y Z	PLAN	20/180
INDICE	OOOOOOOOOOOOOOOOOOOOOOOOOO		
DATE			PU 04/05

- LEGENDE DES MATERIAUX**
- (A) Bardage en bois AFELUA laissé naturel
 - (B) Dalle en béton neuf coulé sur place ton beige clair identique à l'existant + membrane d'étanchéité
 - (C) Briques neuves rouges. Identiques à l'existant
 - (D) Rive de toiture en zinc naturel

